

Genova, 30 Ottobre 2004

IL PEDIATRA E L'ADHD

Come e perchè imparare a riconoscerlo

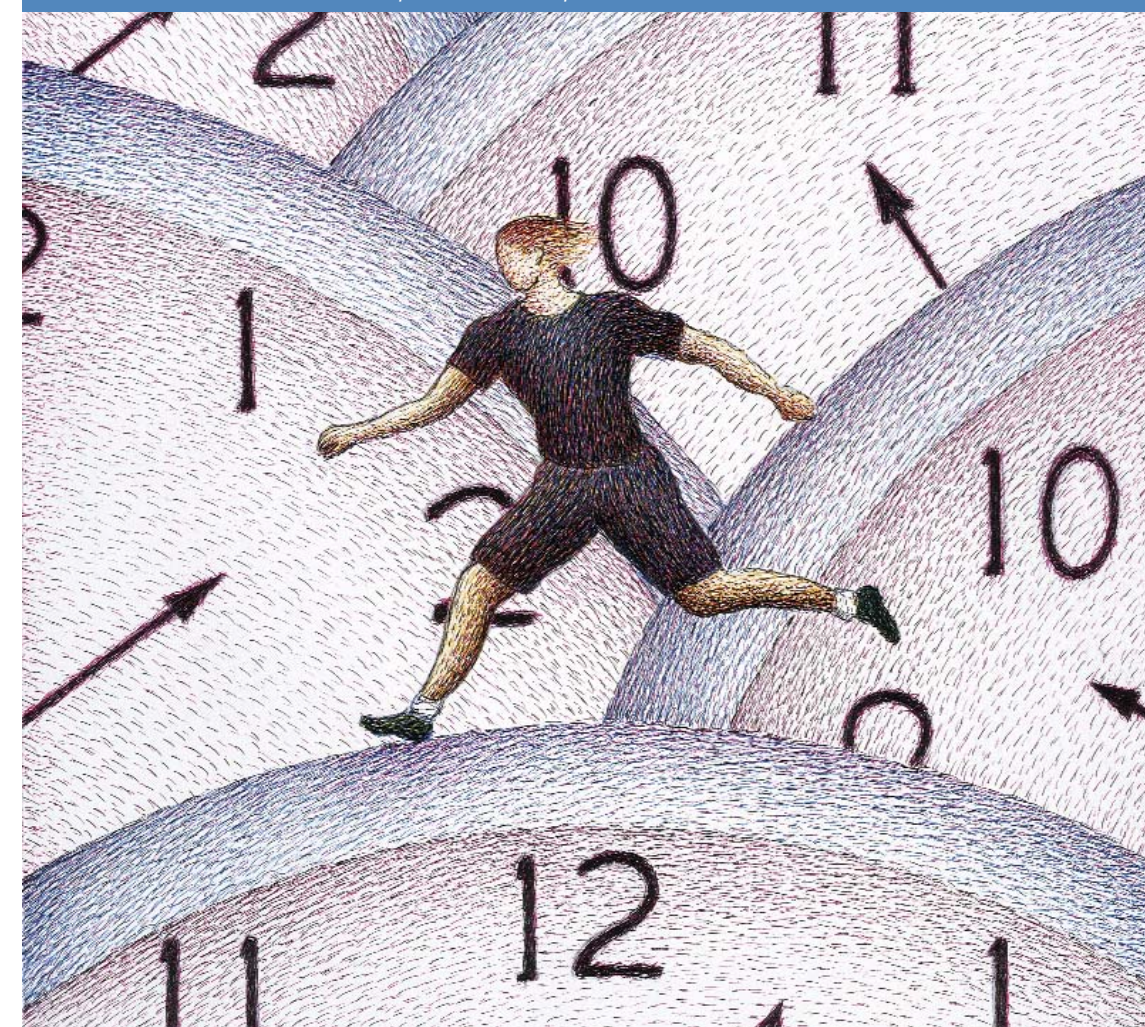

SEGRETERIA ORGANIZZATIVA

PREX Progetti di marketing e servizi nel settore della salute

Prex S.p.A.

Via A. Fava, 25 - 20125 Milano
Tel. +39 02 67 972 215 - Fax. + 39 02 67 972 300
E-mail: sosc@prex.it - Internet: www.prex.it

Risposte che contano.

INCONTRO EINAQ

(EUROPEAN INTERDISCIPLINARY NETWORK FOR ADHD QUALITY ASSURANCE)

con il patrocinio di:

FIMP GENOVA, FIMP LIGURIA, SIP LIGURIA,
APEL, AIFA, FROM LIGURIA, OOMM GENOVA

Risposte che contano.

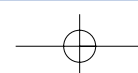

RAZIONALE

Il Disturbo da Deficit dell'Attenzione e Iperattività (Attention Deficit Hyperactivity Disorder, ADHD) è uno dei più frequenti disturbi psichiatrici ad esordio nell'infanzia o nell'adolescenza. In Europa e in Italia in particolare, l'utilizzo di differenti criteri di classificazione dei disturbi psichici, un diverso approccio culturale (in particolare nella definizione dei disturbi in comorbidità) e la non-disponibilità di farmaci, hanno fatto sì che questo disturbo sia stato, fino a tempi recenti, poco diagnosticato e spesso non trattato efficacemente.

OBIETTIVI

L'evento formativo, rivolto specificamente a pediatri di famiglia, ha lo scopo di fornire un quadro esaustivo:

- degli aspetti neurobiologici e clinici alla base dei criteri per una corretta individuazione del disturbo nelle diverse età dello sviluppo;
- degli strumenti standardizzati utili per la formulazione di una corretta diagnosi differenziale e per la valutazione della severità del quadro clinico;
- delle modalità di definizione e messa in atto di interventi psicoeducativi efficaci;
- degli aspetti farmacodinamici e farmacocinetici dei farmaci di provata efficacia nella terapia del disturbo e sulle modalità di messa a punto di un eventuale trattamento farmacologico del disturbo.

ECM

Per il corso è stata presentata regolare domanda ministeriale per l'ottenimento dei Crediti Formativi (rif. ECM: 322-162422).

COORDINATORI SCIENTIFICI

Dr. Antonio Improta
Prof. Alessandro Zuddas

BOARD SCIENTIFICO

Prof. Paolo Curatolo *Professore di Neuropsichiatria infantile, Università degli Studi di Roma Tor Vergata*
Dr. Raffaele D'Errico *Pediatra di famiglia ASL NA1-48; Presidente AIFA Onlus*
Dr. Antonio Improta *Segretario Provinciale FIMP NAPOLI*
Responsabile Nazionale Centro Studi FIMP
Prof. Gabriele Masi *Dirigente Medico di I° Livello presso l'IRCCS Stella Maris*
Divisione Universitaria di Neuropsichiatria Infantile
Prof. Alessandro Zuddas *Professore Associato in Neuropsichiatria Infantile*
Università degli Studi di Cagliari

PROGRAMMA

Moderatrice: Prof.ssa Edvige Veneselli

- 09.00 - 09.15** Le tappe di una storia recente, stato dell'arte ed impegni futuri
Dr. Antonio Improta
- 09.15 - 10.45** Definizioni, classificazioni, eziologia e comorbidità
• Concetti generali e definizioni
• Il quadro clinico
• Eziologia
Prof. Gabriele Masi, Dott.ssa Maria Cristina Porfirio
- 10.45 - 11.00** Coffee-break
- 11.00 - 12.30** Diagnosi, la valutazione multimodale
• Strumenti per la diagnosi
• La diagnosi delle comorbidità
Dott.ssa Maria Cristina Porfirio, Prof. Gabriele Masi
- 12.30 - 13.00** Ruoli e compiti del pediatra nella diagnosi
Dr. Raffaele D'Errico
- 13.00 - 13.30** Discussione
- 13.30 - 15.00** Colazione di lavoro
- 15.00 - 16.00** Gli interventi terapeutici
Dott.ssa Maria Cristina Porfirio, Prof. Gabriele Masi
- 16.00 - 16.30** Il ruolo del pediatra nel follow-up terapeutico ed assistenziale
Dr. Antonio Improta
- 16.30 - 17.00** Discussione conclusiva
- 17.00** Test di valutazione e chiusura lavori

SEDE DEL CORSO

Jolly Hotel Marina
Molo Ponte Calvi, 5
16124 Genova

Si ringraziano i dott.ri Alberto Ferrando, Federico Freschi e Giovanni Semprini per la faticosa collaborazione

IL PEDIATRA E L'ADHD. Come e perché imparare a riconoscerlo Genova, 30 Ottobre 2004

Inviare **entro il 16 Ottobre 2004** a: Prex S.p.A. - via A. Fava, 25 - 20125 Milano, Tel. 02 67 972 215 - Fax 02 67 972 302

Cognome	Nome
Professione	
Indirizzo	
Città	Cap
Tel.	Fax
E-mail	
Data	
Firma	

Al sensi della legge 675/96 (Tutela della Privacy), La informiamo che i dati personali in nostro possesso saranno oggetto di trattamento informatico o manuale al fine di poterLe comunicare eventuali variazioni nel programma e di poter gestire al meglio le pratiche di iscrizione. Il Suo consenso è libero. Le competono tutti i diritti di cui all'articolo 13 L. 675/96, tra cui quello di consultare i suoi dati, richiederne l'aggiornamento, la correzione e, se lo ritenesse necessario, la cancellazione.

Firma per accettazione

Scheda di Iscrizione